STUDZIENKA KANALIZACYJNA
ø1200 mm

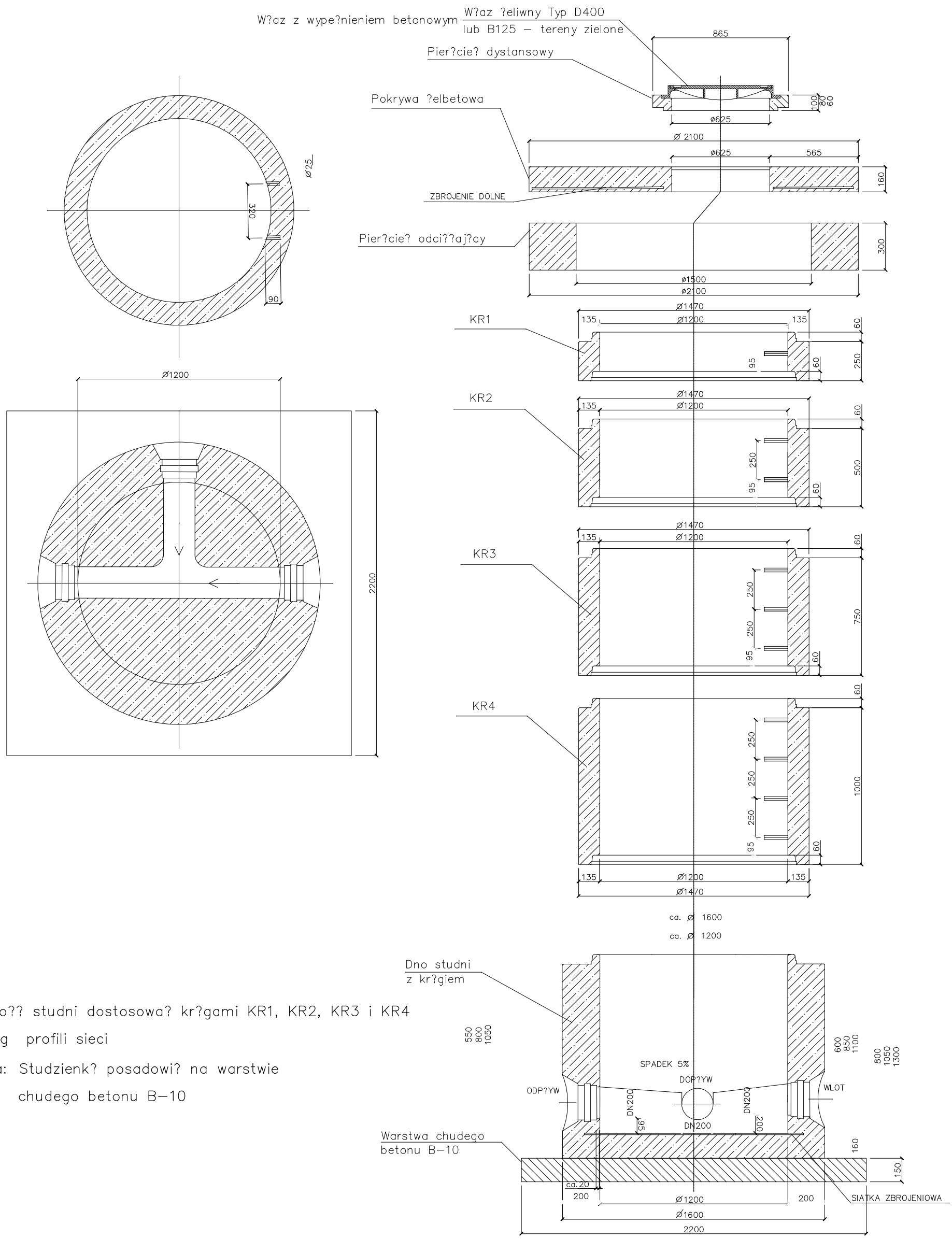

Wysoko?? studni dostosowa? kr?gami KR1, KR2, KR3 i KR4 wed?ug profili sieci

Uwaga: Studzienk? posadowi? na warstwie chudego betonu B–10

MIASTO JELENIA GÓRA				
Projekt	Przebudowa sieci kanalizacji sanitarnej i deszczowej Etap-II w Jeleniej Górze			
Obiekt	Sieć kanalizacji sanitarnej i deszczowej ul. Karłowicza, ul. Różyckiego w Jeleniej Górze			
Rysunek	Studzienka rewizyjna Ø 120 cm			
Skala	Kod rysunku	Data	Rewizja	Numer
	sieć.kan.zad.1_5007	09.2006	1	7